

MISE EN PLACE DE L'ACTIVEX

1) INSTALLATION DE L'ACTIVEX

Cliquer sur l'exécutable **serial_activex_oem.exe** fourni





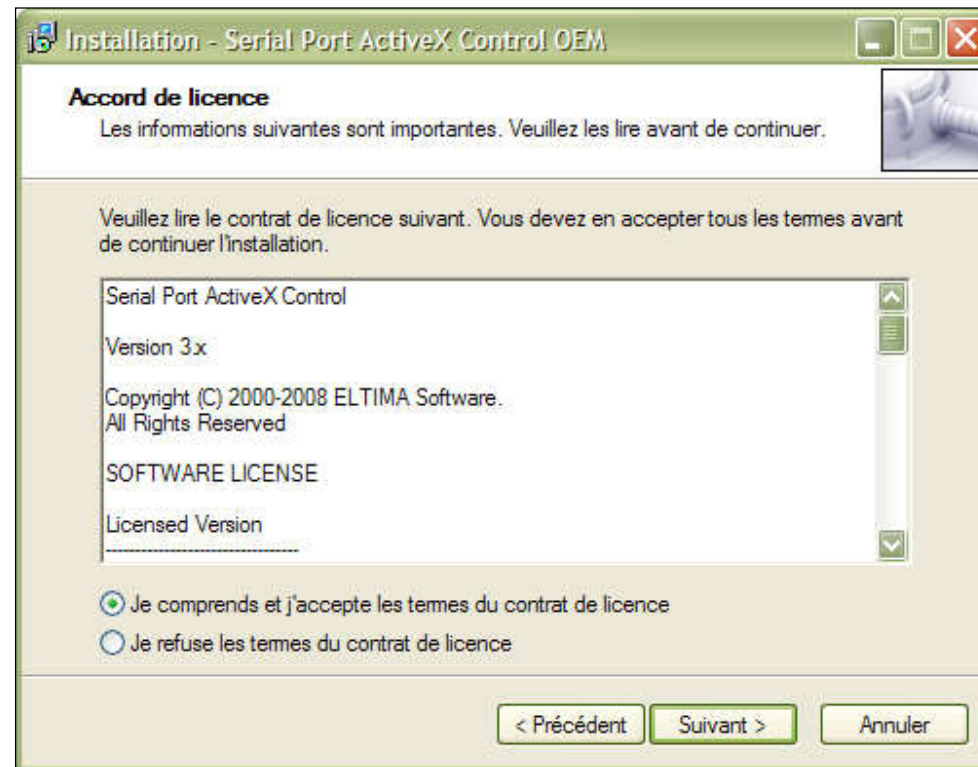

Paraphes

Techsan LLC /
1801 SW 3RD AVE SUITE 330 MIAMI, FL 33129



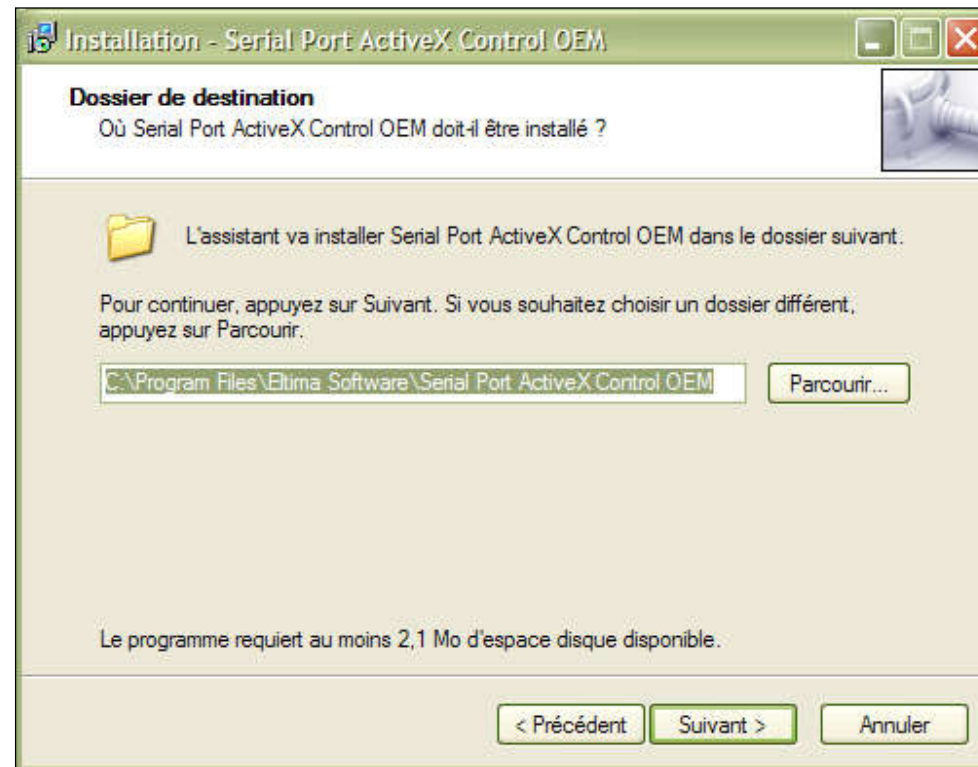

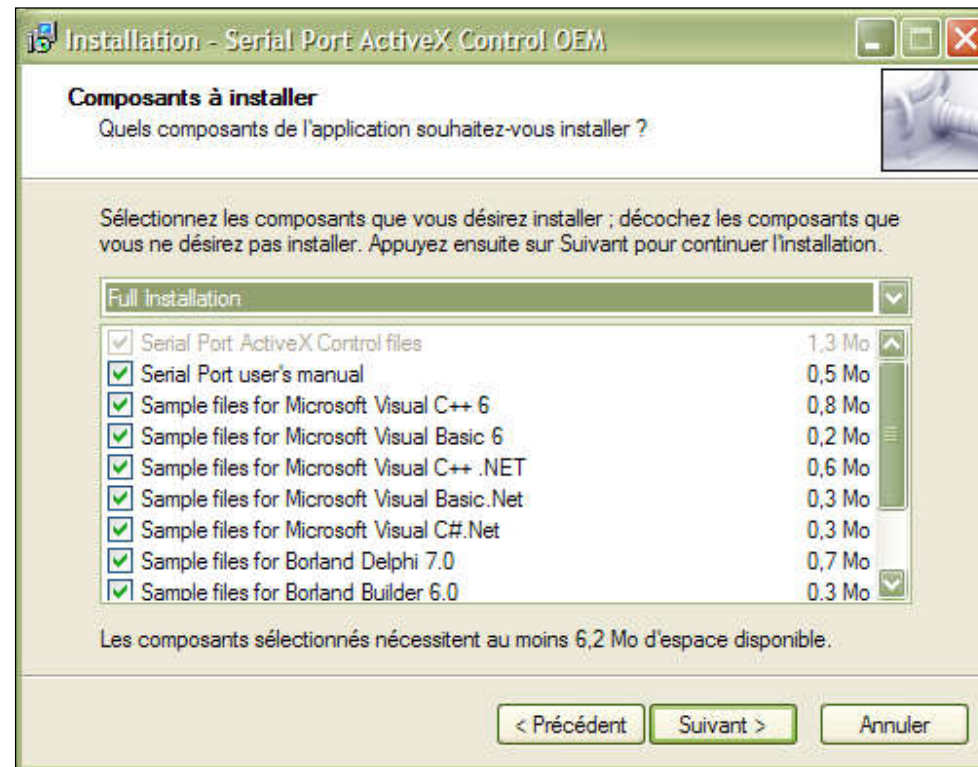

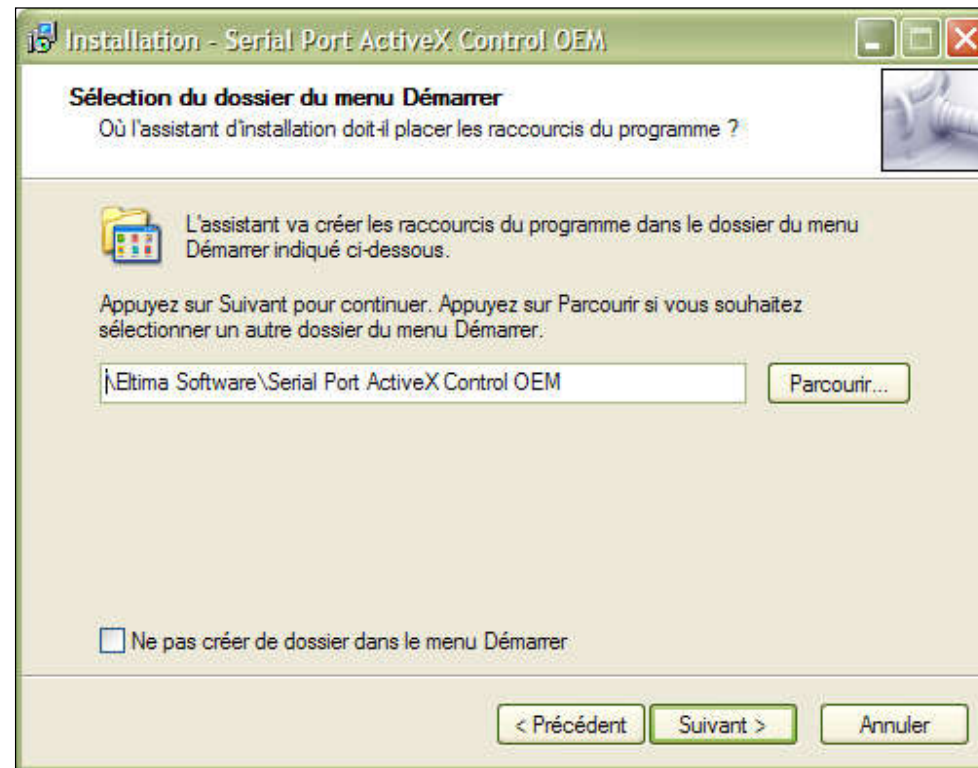

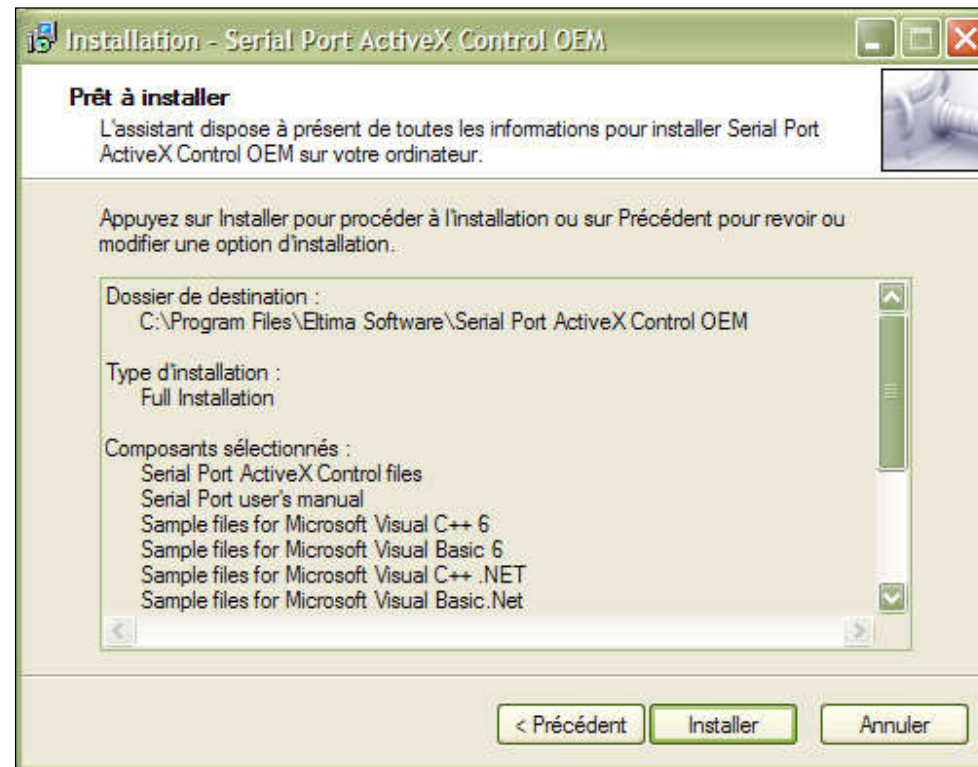



2) INSTALLATION DE LA DLL DANS LA BASE DE REGISTRE

Une fois l'activeX installé il faut aller dans démarrer --> exécuter puis taper :

cmd

puis dans le répertoire **C:\Program Files\Eltima Software\Serial Port ActiveX Control OEM** il faut exécuter le programme **regsp.exe** avec en ligne de commande le fichier **Sport.dll**

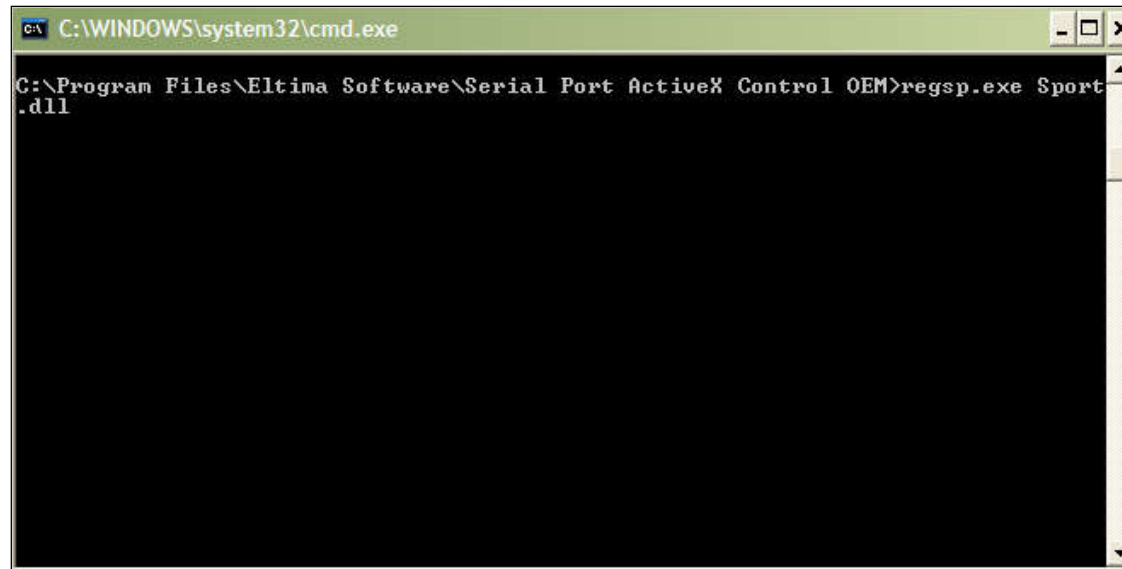

Cette opération va installer la DLL dans la base de registre de l'ordinateur.

Une fois l'installation de la DLL terminée vous devez obtenir le message suivant :

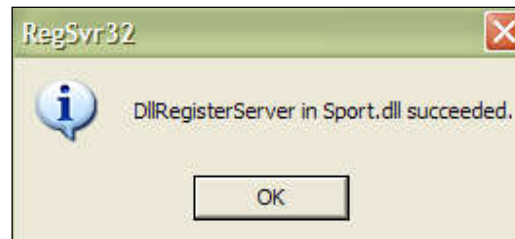

Paraphes

Techsan LLC /
1801 SW 3RD AVE SUITE 330 MIAMI, FL 33129

3) SAISIE DE LA LICENCE

Au premier lancement de l'activeX il va falloir saisir le numéro de licence temporaire.

Pour éviter d'avoir à lancer la résa rapide et créer une réservation pour saisir le numéro de licence temporaire, vous pouvez lancer un des exemples fournis avec l'activeX.

Par exemple celui-ci : C:\Program Files\Eltima Software\Serial Port ActiveX Control OEM\Examples\Web scripting\JavaScript\example.html

Il faut ensuite saisir le numéro de licence temporaire et le code

Registration Name	SPRTEL-SDEVX5565
Code	000GNV-J8TBHY-NW1PP0-N9638F-T8MCV5-H3F65G-9C0B88-03A42D-C18889-2CD398-154DF7-83D03E

Registration Name : SPRTEL-SDEVX5565

Code : 000GNV-J8TBHY-NW1PP0-N9638F-T8MCV5-H3F65G-9C0B88-03A42D-C18889-2CD398-154DF7-83D03E

Après la saisie du numéro de licence temporaire, vous pouvez fermer l'exemple et lancer la résa rapide afin de commencer à imprimer à travers l'activeX.